

Orçamento n°:	813.0A.21	Data:	01/07/2021
Para:	PROGETTO ARQUITETURA E URBANISMO – PIUM TO		
A/C Sr.º:	BARBARA		
Fone: (63) 3602-3916	CEL.		
E-mail:	progetto.ae@gmail.com		

SUMÁRIO

- 1) PROPOSTA TÉCNICA
- 2) CONDIÇÕES COMERCIAIS

1. PROPOSTA TÉCNICA

1.1 CANALETA COM TAMPAS 3 METROS INOX

Características construtivas:

- ✓ Comprimento: 3000 mm;
- ✓ Largura: 143 mm;
- ✓ Altura Inicial: 49 mm;
- ✓ Altura Final: 81 mm;
- ✓ Tampa em chapa 2 mm;
- ✓ Calha em chapa 1,50 mm;
- ✓ Acabamento: Jateado.

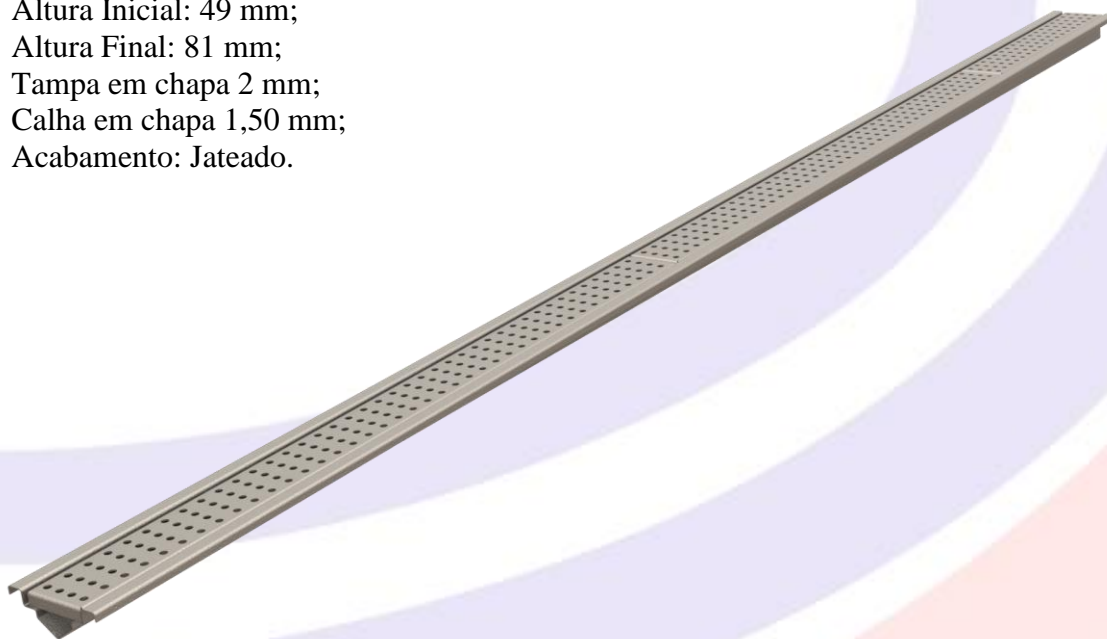

ORÇAMENTO	DESCRIÇÃO EQUIPAMENTO	QUANTIDADE	VALOR UNITÁRIO	VALOR TOTAL
2	CALHAS COM TAMPAS 3 METROS	1	1.322,47	1.322,47
TOTAL ORÇAMENTO				1.322,47

Rua Pedro Henrique de Almeida, 45 D / Distrito Industrial Flávio Baldissera – CEP 89.801-973

Fones: (49)3329-1725 - 3329-6918 / Chapecó - SC

E-mails: suporte@silveiraindustrial.com.br
vendas@silveiraindustrial.com.br



1.2 RALO DE INOX 300X300

Dimensões:

- ✓ Comprimento 300 mm
- ✓ Largura: 300 mm
- ✓ Altura: 150 mm
- ✓ Construído em aço inox AISI 304;
- ✓ Sendo perfil lateral em chapa 2mm dobrada;
- ✓ Tampa em aço inox 5 mm;
- ✓ Acabamento: Jateado;



IMAGEM ILUSTRATIVA INTERNA

ORÇAMENTO	DESCRIÇÃO EQUIPAMENTO	QUANTIDADE	VALOR UNITÁRIO	VALOR TOTAL
1	RALO 300X300 MM - SEM CESTO - COM BORDAS	1	867,55	867,55
TOTAL ORÇAMENTO				867,55

Rua Pedro Henrique de Almeida, 45 D / Distrito Industrial Flávio Baldissera – CEP 89.801-973

Fones: (49)3329-1725 - 3329-6918 / Chapecó - SC

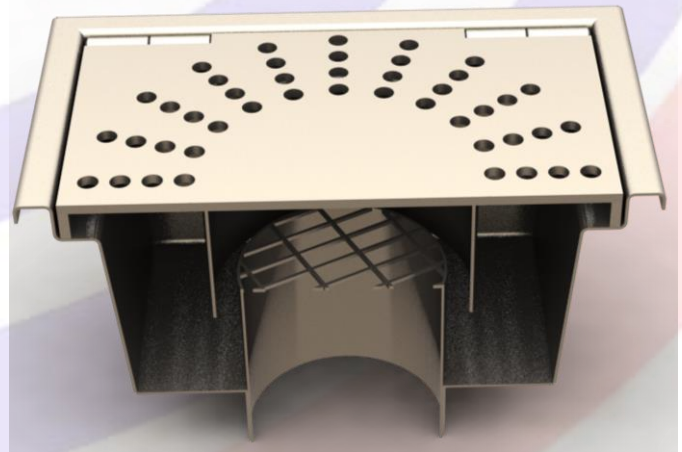
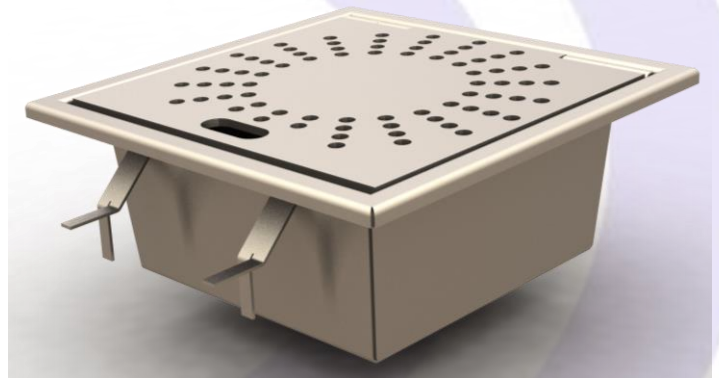
E-mails: suporte@silveiraindustrial.com.br
vendas@silveiraindustrial.com.br



SILVEIRA INDUSTRIAL LTDA

Indústria de Máquinas e Equipamentos Industriais

CNPJ 03811941/0001-01 I.E. 254.508.766 www.silveiraindustrial.com.br

2. CONDIÇÕES COMERCIAIS

Forma de pagamento:	A COMBINAR
Impostos:	ICMS Incluso: Redução na base de cálculo do ICMS em: 26,57% nas operações sujeitas à alíquota de 7%; IPI Isento.
Prazo de entrega:	A COMBINAR
Frete:	FOB – POR CONTA DO CLIENTE
Validade da proposta:	15 dias
Garantia:	06 meses

RESPONSÁVEL PELO ORÇAMENTO:

Cristiane Otto
Analista Comercial

Roger Vinceski
Supervisor de Vendas

Eng. Alexandre Álvaro Silveira
Gerente Comercial

Rua Pedro Henrique de Almeida, 45 D / Distrito Industrial Flávio Baldissera – CEP 89.801-973

Fones: (49)3329-1725 - 3329-6918 / Chapecó - SC

E-mails: suporte@silveiraindustrial.com.br
vendas@silveiraindustrial.com.br