

000014

**PROPOSTA DE PRESTAÇÃO DE SERVIÇOS**

À Prefeitura Municipal de PIUM /TO

10/12/2025

1 - Apresentamos proposta para apresentação de 01 (UM) show artístico musical durante a programação de RÉVEILLON em PIUM Tocantins.

Segue detalhe da proposta abaixo.

<b>Cantor (a) / Banda</b>	<b>Karollina do cerrado</b>
<b>Data do evento:</b>	31/12/2025
<b>Hora prevista para início:</b>	A definir
<b>Local de realização:</b>	PIUM
<b>Duração da apresentação:</b>	100 minutos
<b>Valor Unitário dos serviços:</b>	R\$ 15.000.00
<b>Valor Total dos serviços:</b>	RS15.000.00

2 -

- Obs. 1 - Validade: 60 dias a contar da assinatura da proposta;
- Obs. 2 - O valor da proposta é do tipo show colocado;
- Obs. 3 - No preço do serviço já estão inclusos todos os impostos que venham incidir para realização dos serviços, além de encargos sociais, obrigações trabalhistas, previdenciárias e fiscais, despesas com transporte aéreo e terrestre, traslado local, carregadores, , direitos comerciais e autorais - ECAD.
- Obs. 4 - despesas como: palco, som, iluminação, grupo gerador de energia, forças de segurança e bombeiros civis para o evento, e demais despesas indiretas caso realize, são por conta da organizadora do evento.

3 - Dados bancários:

Banco: NUBANK

Agencia: 0001

Conta: 61522305-4 PJ

Atenciosamente,

**gov.br**

Documento assinado digitalmente

MARIA KAROLINA GOMES SILVA

Data: 10/12/2025 15:56:54-0300

Verifique em <https://validar.iti.gov.br>

MARIA KAROLINA GOMES SILVA  
24.766.175 MARIA KAROLINA GOMES SILVA  
CNPJ 24.766.175/0001-72  
63 98115-7382/karollinadocerrado70@gmail.com

000015



# Certificado da Condição de Microempreendedor Individual

## Empresário(a)

**Nome Civil**

MARIA KAROLINA GOMES SILVA

**CPF**

026.608.231-97

**CNPJ**

24.766.175/0001-72

**Data de Abertura**

10/05/2016

**Nome Empresarial**

24.766.175 MARIA KAROLINA GOMES SILVA

**Capital Social**

10.000,00

**Situação Cadastral Vigente**

ATIVA

**Data da Situação Cadastral**

10/05/2016

## Endereço Comercial

**CEP**

77062-100

**Logradouro**

RUA 18

**Número**

10

**Bairro**

SETOR UNIAO SUL

**Município**

PALMAS

**UF**

TO

**Situação Atual**

Enquadrado na condição de MEI

## Períodos de Enquadramento como MEI

**Período**

1º período

**Início**

10/05/2016

**Fim**

-

## Atividades

**Forma de Atuação**

Internet, Porta a porta, postos móveis ou por ambulantes

**Ocupação Principal**

Cantor(a)/músico(a) independente

**Atividade Principal (CNAE)**

9001-9/02 - Produção musical

## **Termo de Ciência e Responsabilidade com Efeito de Dispensa de Alvará e Licença de Funcionamento**

Declaro, sob as penas da lei, que conheço e atendo aos requisitos legais exigidos pelo Estado e pela Prefeitura do Município para a dispensa da emissão do Alvará e Licença de Funcionamento, compreendidos os aspectos sanitários, ambientais, tributários, de segurança pública, uso e ocupação do solo, atividades domiciliares e restrições ao uso de espaços públicos; autorizo a realização de inspeção e fiscalização no local de exercício das atividades para fins de verificação da observância dos referidos requisitos; e declaro, sob as penas da lei, ter ciência de que o não atendimento dos requisitos legais exigidos pelo Estado e pela Prefeitura do Município poderão acarretar o cancelamento deste Termo de Ciência e Responsabilidade com Efeito de Dispensa de Alvará e Licença de Funcionamento.\*

\* Declaração prestada pelo empreendedor no ato de registro da empresa.

000016

Este Certificado comprova as inscrições, alvará, licenças e a situação de enquadramento do empresário na condição de Microempreendedor Individual. A sua aceitação está condicionada à verificação de sua autenticidade na Internet, no endereço: <https://mei.receita.economia.gov.br/certificado>. Certificado emitido com base na Resolução nº 59, de 12 de agosto de 2020, do Comitê para Gestão da Rede Nacional para a Simplificação do Registro e da Legalização de Empresas e Negócios – CGSIM.

ATENÇÃO: qualquer rasura ou emenda invalidará este documento.



# KAROLLINA do CERRADO

Maria Karolina Gomes Silva, conhecida pelo nome artístico "Karollina do Cerrado" Cantora, compositora, música, produtora musical e cultural, está no estado do Tocantins desde 2007. Participou de vários espetáculos Artísticos e Shows no decorrer de 21 anos de vida profissional, em seu acervo tem 15 músicas autorais.

Natural de Brasília (DF), Karollina do Cerrado canta desde os sete anos de idade, iniciou cantando forró, gravou CDs e participou de programas de televisão, conhecendo vários artistas influentes da época.

Atualmente, com 28 anos, canta forró, sertanejo (antigos e atuais), sempre mantendo um estilo bem eclético, participou das Bandas Juninas, Coronéis da Sucupira e São João das Palmas interpretando clássicos juninos para as quadrilhas Luar de Santo Antônio, Estrela do Sertão e Tradição da Serra, Fogo na Cumbuca e Pizada da Butina.

Karollina do Cerrado, no ano de 2005, realizou turnê no estado de São Paulo, se apresentando em alguns programas de televisão tais como: "Programa do Jacaré" e "Carlos Santos" da REDE TV, cantando juntamente com a banda "Galinha Manhosa" e em 2006 Realizou o sonho de cantar junto com a banda "Calcinha Preta".

No ano de 2007, iniciava sua identificação com o movimento junino, onde futuramente se fortaleceria, ela cantou na primeira edição do evento que hoje se tornou tradição no Brasil, que é "Maior São João do Cerrado" em Celândia - Distrito Federal, 2008 Retornou em São Paulo, onde gravou seu terceiro CD, participou das duas edições da live "Arraiá em Casa" (2020/2021), cantou na Live Solidária da Prefeitura Municipal de Palmas, na edição 2020 do Arraiá da Capital, em 2021 cantou no Festival gastronômico de Palmas e nos cinco dias de evento dos Estaduais de Quadrilhas Juninas"

Karollina foi uma das atrações principais do arraiá da capital em 2022 e 2023, também foi atração do aniversário de 35 anos do estado do Tocantins.

# Projeto São João vem de berço e show de Karolína do Cerrado animam segunda noite do Arraiá da Capital

Após selecionar a rainha da festa, Arraiá entra na segunda noite do evento com muita cultura local. Evento é transmitido todos os dias pelo portal g1.

Pêrgi Tocantins

22/06/2023 07h18 - Atualizado há 4 meses



AA @g1.globo.com X

14:31

14:31

Google Fazer login

Karolína do Cerrado

Imagens Vídeos Notícias Shopping Maps

Caro São João

Karolína do Cerrado anima Domingão do Sesc em Palmas

Atividade de São João em Palmas

SEGUNDA

Berço

Coreto do Forró - A partir das 19 horas - (19h30. Veridiana e os Cangaceiros/21h00. Felix Do Acordeon)

Palco Principal - 23 horas -

Dia 23 de junho

Arena - A partir das 19 horas - Grupo de Acesso: Nação Junina; Fôlé de Mandacari; Fogo na Cumbuca; Estrela do Sertão

Coreto do Forró (19h30, Nubla Dourada/21h00. Music Class)

Palco Principal - Thiago Jhonathan - ex-Forró Boys e Trio Baú

conexaoto.com.br

14:24

14:24



login

ARRAIÁ DA CAPITAL

## Coreto do Forró e show de Karolína do Cerrado animam o Arraiá da Capital nesta quinta

DA REDAÇÃO E SECOP PALMAS

22/06/2023 07:58:48 - 24/06/2023 11:11:17 MIN

22/06/2023 07:58:48

Festa começa a partir das 19h com o Projeto São João Vem de Berço e Coreto do Forró e o show principal acontece a partir das 23h.



tinoticias.com.br

KAROLINA do CERRADO



**KAROLLINA**  
de CORTADO

*A voz que vai dar mais  
emoção ao seu evento!*

**SOLICITAR ORÇAMENTO**

**CONTRATO DE EXCLUSIVIDADE**

INSTRUMENTO PARTICULAR DE REPRESENTAÇÃO ARTÍSTICA QUE ENTRE SI CELEBRAM DE UM LADO COMO REPRESENTANTE Maria karolina Gomes silva E DO OUTRO LADO COMO REPRESENTADA Maria karolina Gomes silva DE NOME ARTÍSTICO Karollina do cerrado NA FORMA ABAIXO:

Por este instrumento particular de Contrato de representação artística que entre si celebram de um lado como REPRESENTANTE 24.766.175 MARIA KAROLINA GOMES SILVA inscrita no CNPJ nº 247661750001/72 com sede na rua 18 quadra 04 lote 10 uniao sul, cidade Palmas /To, CEP: 77062100 Representada por sua sócia Maria karolina Gomes silva, e do outro lado, como REPRESENTADA Maria karolina Gomes silva nome artístico (Karollina do cerrado) brasileira, cantora, casada inscrito(a) no CPF sob o nº 02660823197 portador da cédula de identidade RG nº 1620110 residente e domiciliada na rua 18 quadra 04 lote 10 uniao sul Palmas/To com endereço eletrônico [karollinadocerrado70@gmail.com](mailto:karollinadocerrado70@gmail.com) (63)981157382 têm justo e contratado o seguinte:

**CLÁUSULA PRIMEIRA** — constitui objeto do presente contrato a representação em caráter exclusivo, do representado pelo representante, na qualidade de seu empresário artístico.

**CLÁUSULA SEGUNDA** — O empresário poderá firmar contrato em nome de seu representado em caráter exclusivo, para a realização de apresentações artísticas, em show ou eventos, em qualquer parte do território nacional, ajustado em nome do representado, valor do cachê, número de apresentações, local e horário.

**CLÁUSULA TERCEIRA** — Pelo presente, declara o contratado artista que o contratante empresário é o seu único representante em todo o território nacional, detendo a exclusividade para contratação de suas apresentações podendo ajustar com terceiros as condições das mesmas.

**CLÁUSULA QUARTA** — O presente contrato é válido pelo prazo de 2 anos a contar da data de assinatura.

**CLÁUSULA QUINTA** — Este ajuste obriga as partes contratantes sem herdeiros e sucessores.

**CLÁUSULA SEXTA** — Fica eleito o fórum da cidade de Palmas Tocantins, dirimir qualquer dúvida ou questões decorrentes do presente contrato.

E por estarem assim de pleno acordo com as CLÁUSULAS, termos e condições deste instrumento, assinam o presente em duas vias de igual teor, juntamente com as testemunhas abaixo, para que produza os seus efeitos legais.



Palmas Tocantins 14 de fevereiro de 2025



Maria Karolina Gomes Silva  
24766.175 MARIA KAROLINA GOMES SILVA  
REPRESENTANTE

Maria Karolina Gomes Silva  
Maria Karolina Gomes Silva  
REPRESENTADA

**TESTEMUNHAS:**

Silvia Cesar Soares  
Nome:  
CPF: 048 272 451 00

Maria Goreti G. de Almeida  
Nome:  
CPF: 885.771-8/41-34





**GOVERNO DO ESTADO DO TOCANTINS  
SECRETARIA DA FAZENDA  
SUPERINTENDÊNCIA DE GESTÃO TRIBUTÁRIA  
DIRETORIA DE GESTÃO DE CRÉDITOS FISCAIS  
COORDENADORIA DA DÍVIDA ATIVA**

Número da Certidão

7420101



Validador

73573949718558075445549914900730

000025

**CERTIDÃO NEGATIVA DE DÉBITO - PESSOA JURÍDICA**

**IDENTIFICAÇÃO DO CONTRIBUINTE:**

**RAZÃO SOCIAL:**

**CNPJ :** 24.766.175/0001-72

**INSCRIÇÃO ESTADUAL:**

**ATIVIDADE ECONÔMICA:**

**ENDEREÇO:**

**MUNICÍPIO:** -

**FINALIDADE:**

**CADASTRO**

**HISTÓRICO:**

**NÃO CONSTA DÉBITO INSCRITO EM DÍVIDA ATIVA**

Fundamentação Legal - Arts. 65, 66 e 67 da Lei 1288, de 28 de Dezembro de 2001. Fica ressalvado o direito de a Fazenda Pública Estadual, inscrever e cobrar qualquer dívida de responsabilidade do contribuinte acima, que vier a ser apurada.

Validade - O prazo de validade da certidão é de trinta dias contado da data da sua emissão.

A autenticidade desta Certidão deverá ser confirmada via Internet, no endereço <http://www.to.gov.br/sefaz>

A Certidão expedida com erro, dolo, simulação ou fraude, responsabiliza, pessoalmente, o servidor que a expediu, pelo crédito tributário, assegurando o direito de regresso.

Data Emissão: Quarta-feira, 10 de Dezembro de 2025 - 16h 05m 29s

Emitida Via INTERNET

**Atenção:**

Qualquer rasura ou emenda invalidará este documento.

Esta certidão está vinculada ao número do CPF, CNPJ ou Inscrição Estadual.



000026

PREFEITURA DE PALMAS  
SECRETARIA DE FINANÇAS  
SUPERINTENDÊNCIA DE ADMINISTRAÇÃO TRIBUTÁRIA

**CERTIDÃO NEGATIVA DE DÉBITOS TRIBUTÁRIOS  
CONTRIBUINTE**

CPF/CNPJ: 24.766.175/0001-72

Contribuinte: 24.766.175 MARIA KAROLINA GOMES SILVA Inscrição: 2398928

Endereço oficial: TAQ. 1A ETAPA FL.02 (SETOR SUL), RUA 18, , PALMAS-TO

Endereço de correspondência: TAQ. 1A ETAPA FL.02 (SETOR SUL), RUA 18, Nº 10, , PALMAS-TO

Finalidade: Licitação

É certificado que, nesta data, não constam débitos pendentes em nome da pessoa jurídica acima identificada, relativos a tributos municipais, inclusive em Dívida Ativa, ressalvado o direito de a Fazenda Pública Municipal cobrar e inscrever quaisquer dívidas que vierem a ser apuradas.

Esta Certidão refere-se exclusivamente à situação da pessoa jurídica no âmbito da Secretaria de Finanças da Prefeitura Municipal de Palmas.

Atenção: qualquer rasura ou emenda invalidará este documento.

Base legal: art. 138 da Lei Complementar nº 285, de 31 de outubro de 2013, c/c art. 205 do Código Tributário Nacional.

A aceitação da presente Certidão está condicionada à verificação de sua autenticidade na Internet, no endereço [http://cnd.palmas.to.gov.br/validar\\_documento/](http://cnd.palmas.to.gov.br/validar_documento/), ou em qualquer Agência de Rendas da Secretaria de Finanças, através do número identificador e do código de validação logo abaixo:

Número identificador: 24.766.175/0001-72

Código de validação: ee8fd.426a0.1bf07-1325016

Palmas, 10 de Dezembro de 2025 às 16:03.

Prefeitura Municipal de Palmas

Certidão válida até 8 de Fevereiro de 2026



PODER JUDICIÁRIO  
JUSTIÇA DO TRABALHO

000027

### **CERTIDÃO NEGATIVA DE DÉBITOS TRABALHISTAS**

Nome: 24.766.175 MARIA KAROLINA GOMES SILVA (MATRIZ E FILIAIS)

CNPJ: 24.766.175/0001-72

Certidão n°: 76625600/2025

Expedição: 10/12/2025, às 16:08:46

Validade: 08/06/2026 - 180 (cento e oitenta) dias, contados da data de sua expedição.

Certifica-se que 24.766.175 MARIA KAROLINA GOMES SILVA (MATRIZ E FILIAIS), inscrito(a) no CNPJ sob o n° 24.766.175/0001-72, **NÃO CONSTA** como inadimplente no Banco Nacional de Devedores Trabalhistas.

Certidão emitida com base nos arts. 642-A e 883-A da Consolidação das Leis do Trabalho, acrescentados pelas Leis ns.º 12.440/2011 e 13.467/2017, e no Ato 01/2022 da CGJT, de 21 de janeiro de 2022. Os dados constantes desta Certidão são de responsabilidade dos Tribunais do Trabalho.

No caso de pessoa jurídica, a Certidão atesta a empresa em relação a todos os seus estabelecimentos, agências ou filiais.

A aceitação desta certidão condiciona-se à verificação de sua autenticidade no portal do Tribunal Superior do Trabalho na Internet (<http://www.tst.jus.br>).

Certidão emitida gratuitamente.

#### **INFORMAÇÃO IMPORTANTE**

Do Banco Nacional de Devedores Trabalhistas constam os dados necessários à identificação das pessoas naturais e jurídicas inadimplentes perante a Justiça do Trabalho quanto às obrigações estabelecidas em sentença condenatória transitada em julgado ou em acordos judiciais trabalhistas, inclusive no concernente aos recolhimentos previdenciários, a honorários, a custas, a emolumentos ou a recolhimentos determinados em lei; ou decorrentes de execução de acordos firmados perante o Ministério Público do Trabalho, Comissão de Conciliação Prévia ou demais títulos que, por disposição legal, contiver força executiva.



C00028

# CONTROLADORIA-GERAL DA UNIÃO

## Certidão Negativa Correccional - Entes Privados (ePAD, CGU-PJ, CEIS, CNEP e CEPIM)

Consultado: 24.766.175 MARIA KAROLINA GOMES SILVA

CPF/CNPJ: 24.766.175/0001-72

Certifica-se que, em consulta aos sistemas ePAD e CGU-PJ e aos cadastros CEIS, CNEP e CEPIM, mantidos pela Corregedoria-Geral da União, **NÃO CONSTAM** registros de penalidades vigentes ou de procedimentos acusatórios em andamento, relativos ao CPF/CNPJ consultado.

*Destaca-se que, nos termos da legislação vigente, os referidos cadastros consolidam informações prestadas pelos entes públicos, de todos os Poderes e esferas de governo.*

*Os Sistemas ePAD e CGU-PJ consolidam os dados sobre o andamento dos processos administrativos de responsabilização de entes privados no Poder Executivo Federal.*

*O Cadastro Nacional de Empresas Inidôneas e Suspensas (CEIS) apresenta a relação de empresas e pessoas físicas que sofreram sanções que implicaram a restrição de participar de licitações ou de celebrar contratos com a Administração Pública.*

*O Cadastro Nacional de Empresas Punidas (CNEP) apresenta a relação de empresas que sofreram quaisquer das punições previstas na Lei nº 12.846/2013 (Lei Anticorrupção).*

*O Cadastro de Entidades Privadas sem Fins Lucrativos Impedidas (CEPIM) apresenta a relação de entidades privadas sem fins lucrativos que estão impedidas de celebrar novos convênios, contratos de repasse ou termos de parceria com a Administração Pública Federal, em função de irregularidades não resolvidas em convênios, contratos de repasse ou termos de parceria firmados anteriormente.*

Certidão emitida às 00:46:21 do dia 11/12/2025 , com validade até o dia 10/01/2026.

Link para consulta da verificação da certidão <https://certidoes.cgu.gov.br/>

Código de controle da certidão: b7z0gLo1iHDYYlOqaVey

*Qualquer rasura ou emenda invalidará este documento.*

[Voltar](#)[Imprimir](#)

## **Certificado de Regularidade do FGTS - CRF**

**Inscrição:** 24.766.175/0001-72

**Razão Social:** 24.766.175 MARIA KAROLINA GOMES SILVA

**Endereço:** R 18 10 / SETOR UNIAO SUL / PALMAS / TO / 77062-100

A Caixa Econômica Federal, no uso da atribuição que lhe confere o Art. 7, da Lei 8.036, de 11 de maio de 1990, certifica que, nesta data, a empresa acima identificada encontra-se em situação regular perante o Fundo de Garantia do Tempo de Serviço - FGTS.

O presente Certificado não servirá de prova contra cobrança de quaisquer débitos referentes a contribuições e/ou encargos devidos, decorrentes das obrigações com o FGTS.

**Validade:** 06/12/2025 a 04/01/2026

**Certificação Número:** 2025120606405489784748

Informação obtida em 11/12/2025 00:43:32

A utilização deste Certificado para os fins previstos em Lei esta condicionada a verificação de autenticidade no site da Caixa:  
**[www.caixa.gov.br](http://www.caixa.gov.br)**

Chave de Acesso da NFS-e  
17210002224766175000172000000000001125053096646363Número da NFS-e  
11Competência da NFS-e  
25/05/2025Data e Hora da emissão da NFS-e  
28/05/2025 13:57:34Número da DPS  
13Série da DPS  
900Data e Hora da emissão da DPS  
28/05/2025 13:57:34A autenticidade desta NFS-e pode ser verificada  
pela leitura deste código QR ou pela consulta da  
chave de acesso no portal nacional da NFS-e

EMITENTE DA NFS-e Prestador do Serviço	CNPJ / CPF / NIF 24.766.175/0001-72	Inscrição Municipal -	Telefone (63) 98115-7382
Nome / Nome Empresarial 24.766.175 MARIA KAROLINA GOMES SILVA		E-mail karollinadocerrado70@gmail.com	
Endereço 18, 10, SETOR UNIAO SUL		Município Palmas - TO	CEP 77062-100
Simplex Nacional na Data de Competência Optante - Microempreendedor Individual (MEI)		Regime de Apuração Tributária pelo SN -	
TOMADOR DO SERVIÇO	CNPJ / CPF / NIF 11.350.864/0001-50	Inscrição Municipal -	Telefone -
Nome / Nome Empresarial INSTITUTO PIZADA		E-mail -	
Endereço FRANCISCO GALVAO DA CRUZ, QD. 49, LOTE 07 C, SN, CENTRO (TAQUARALTO)		Município Palmas - TO	CEP 77064-546

000030

## INTERMEDIÁRIO DO SERVIÇO NÃO IDENTIFICADO NA NFS-e

Código de Tributação Nacional 12.12.01 - Execução de música.	Código de Tributação Municipal -	Local da Prestação Palmas - TO	Pais da Prestação -
Descrição do Serviço TERMO DE FOMENTO Nº 001/2025 QUE ENTRE SI CELEBRAM, O MUNICÍPIO DE PALMAS, POR MEIO DA FUNDAÇÃO CULTURAL DE PALMAS, E DE OUTRO LADO, O INSTITUTO PIZADA. DO OBJETO: O presente Termo de Fomento do projeto "EDIÇÃO DE 2025 DA CAVALGADA DE TAQUARUÇU" tem como objetivo promover as atividades culturais e empreendedoras através de contratação de empresa para prestações de serviços administrativos, locação de estrutura temporária e pagamento de cachês artísticos, para realização da Edição de 2025 da Cavalgada de Taquaruçu no dia 25 de Maio de 2025.			

01 Cachê do Show Artístico - Karollina do Cerrado &amp; Banda no valor de R\$ 25.000,00

TRIBUTAÇÃO MUNICIPAL			
Tributação do ISSQN Operação Tributável	Pais Resultado da Prestação do Serviço -	Município de Incidência do ISSQN Palmas - TO	Regime Especial de Tributação Nenhum
Tipo de Imunidade -	Suspensão da Exigibilidade do ISSQN Não	Número Processo Suspensão -	Benefício Municipal -
Valor do Serviço R\$ 25.000,00	Desconto Incondicionado -	Total Deduções/Reduções -	Cálculo do BM -
BC ISSQN -	Alíquota Aplicada -	Retenção do ISSQN Não Retido	ISSQN Apurado -

TRIBUTAÇÃO FEDERAL			
IRRF -	CP -	CSLL -	
PIS -	COFINS -	Retenção do PIS/COFINS -	TOTAL TRIBUTAÇÃO FEDERAL -

VALOR TOTAL DA NFS-E			
Valor do Serviço R\$ 25.000,00	Desconto Condicionado R\$	Desconto Incondicionado R\$	ISSQN Retido -
IRRF, CP, CSLL - Retidos R\$ 0,00	PIS/COFINS Retidos -		Valor Líquido da NFS-e R\$ 25.000,00

TOTAIS APROXIMADOS DOS TRIBUTOS		
Federais -	Estaduais -	Municipais -

## INFORMAÇÕES COMPLEMENTARES

NBS: 125022000 | Cod Evt: Palmas/TO



## Chave de Acesso da NFS-e

1721000222476617500017200000000001025020600154945

Número da NFS-e  
10Competência da NFS-e  
27/02/2025Data e Hora da emissão da NFS-e  
27/02/2025 12:35:56Número da DPS  
12Série da DPS  
900Data e Hora da emissão da DPS  
27/02/2025 12:35:56A autenticidade desta NFS-e pode ser verificada  
pela leitura deste código QR ou pela consulta da  
chave de acesso no portal nacional da NFS-eEMITENTE DA NFS-e  
Prestador do ServiçoCNPJ / CPF / NIF  
24.766.175/0001-72

## Inscrição Municipal

-

## Telefone

(63) 8115-7382

## Nome / Nome Empresarial

24.766.175 MARIA KAROLINA GOMES SILVA

## E-mail

KAROLLINADOCERRADO70@GMAIL.COM

## Endereço

18, 10, SETOR UNIAO SUL

## Município

Palmas - TO

## CEP

77062-100

000031

## Simples Nacional na Data de Competência

Optante - Microempreendedor Individual (MEI)

## Regime de Apuração Tributária pelo SN

-

## TOMADOR DO SERVIÇO

CNPJ / CPF / NIF  
01.189.497/0001-09

## Inscrição Municipal

-

## Telefone

-

## Nome / Nome Empresarial

MUNICIPIO DE PIUM

## E-mail

-

## Endereço

DIOGENES DE BRITO, 01, ALTO DA BOA VISTA

## Município

Pium - TO

## CEP

77570-000

## INTERMEDIÁRIO DO SERVIÇO NÃO IDENTIFICADO NA NFS-e

## SERVIÇO PRESTADO

Código de Tributação Nacional  
12.12.01 - Execução de música.Código de Tributação Municipal  
-Local da Prestação  
Pium - TOPaís da Prestação  
-

## Descrição do Serviço

Show karollina do cerrado na data 02/03/2025 no evento CARNAPIUM em Pium/to

Banco: NUBANK Agencia: 0001

Conta: 61522305-4 PJ

## TRIBUTAÇÃO MUNICIPAL

Tributação do ISSQN  
Operação TributávelPaís Resultado da Prestação do Serviço  
-Município de Incidência do ISSQN  
Pium - TORegime Especial de Tributação  
NenhumTipo de Imunidade  
-Suspensão da Exigibilidade do ISSQN  
NãoNúmero Processo Suspensão  
-Benefício Municipal  
-Valor do Serviço  
R\$ 15.000,00Desconto Incondicionado  
-Total Deduções/Reduções  
-Cálculo do BM  
-BC ISSQN  
-Alíquota Aplicada  
-Retenção do ISSQN  
Não RetidoISSQN Apurado  
-

## TRIBUTAÇÃO FEDERAL

IRRF  
-CP  
-CSLL  
-PIS  
-COFINS  
-Retenção do PIS/COFINS  
-TOTAL TRIBUTAÇÃO FEDERAL  
-

## VALOR TOTAL DA NFS-E

Valor do Serviço  
R\$ 15.000,00Desconto Condicionado  
R\$Desconto Incondicionado  
R\$ISSQN Retido  
-IRRF, CP,CSLL - Retidos  
R\$ 0,00PIS/COFINS Retidos  
-Valor Líquido da NFS-e  
R\$ 15.000,00

## TOTAIS APROXIMADOS DOS TRIBUTOS

Federais  
-Estaduais  
-Municipais  
-

## INFORMAÇÕES COMPLEMENTARES

NBS: 125022000 | Cod Evt: PIUM/TO



## Chave de Acesso da NFS-e

1721000222476617500017200000000001225065416830540

Número da NFS-e  
12Competência da NFS-e  
28/06/2025Data e Hora da emissão da NFS-e  
30/06/2025 15:22:38Número da DPS  
31Série da DPS  
900Data e Hora da emissão da DPS  
30/06/2025 15:22:38A autenticidade desta NFS-e pode ser verificada  
pela leitura deste código QR ou pela consulta da  
chave de acesso no portal nacional da NFS-e

<b>EMITENTE DA NFS-e</b> Prestador do Serviço	<b>CNPJ / CPF / NIF</b> 24.766.175/0001-72	<b>Inscrição Municipal</b> -	<b>Telefone</b> (63) 98115-7382
<b>Nome / Nome Empresarial</b> 24.766.175 MARIA KAROLINA GOMES SILVA		<b>E-mail</b> karollinadocerrado70@gmail.com	
<b>Endereço</b> 18, 10, SETOR UNIAO SUL		<b>Município</b> Palmas - TO	<b>CEP</b> 77062-100
<b>Simples Nacional na Data de Competência</b> Optante - Microempreendedor Individual (MEI)		<b>Regime de Apuração Tributária pelo SN</b> -	<b>000032</b>
<b>TOMADOR DO SERVIÇO</b>	<b>CNPJ / CPF / NIF</b> 11.794.886/0001-09	<b>Inscrição Municipal</b> -	<b>Telefone</b> -
<b>Nome / Nome Empresarial</b> FUNDAÇÃO CULTURAL DE PALMAS - FCP		<b>E-mail</b> -	
<b>Endereço</b> 302 SUL ESPACO CULTURAL DE PALMAS, SN, PLANO DIRETOR SUL		<b>Município</b> Palmas - TO	<b>CEP</b> 77016-524

## INTERMEDIÁRIO DO SERVIÇO NÃO IDENTIFICADO NA NFS-e

## SERVIÇO PRESTADO

<b>Código de Tributação Nacional</b> 12.12.01 - Execução de música.	<b>Código de Tributação Municipal</b> -	<b>Local da Prestação</b> Palmas - TO	<b>País da Prestação</b> -
<b>Descrição do Serviço</b> Apresentação artística da cantora Karollina do cerrado no 33º Arraiá da Capital no dia 28/06/2025.			

## TRIBUTAÇÃO MUNICIPAL

<b>Tributação do ISSQN</b> Operação Tributável	<b>País Resultado da Prestação do Serviço</b> -	<b>Município de Incidência do ISSQN</b> Palmas - TO	<b>Regime Especial de Tributação</b> Nenhum
<b>Tipo de Imunidade</b> -	<b>Suspensão da Exigibilidade do ISSQN</b> Não	<b>Número Processo Suspensão</b> -	<b>Benefício Municipal</b> -
<b>Valor do Serviço</b> R\$ 27.500,00	<b>Desconto Incondicionado</b> -	<b>Total Deduções/Reduções</b> -	<b>Cálculo do BM</b> -
<b>BC ISSQN</b> -	<b>Alíquota Aplicada</b> -	<b>Retenção do ISSQN</b> Não Retido	<b>ISSQN Apurado</b> -

## TRIBUTAÇÃO FEDERAL

<b>IRRF</b> -	<b>CP</b> -	<b>CSLL</b> -	
<b>PIS</b> -	<b>COFINS</b> -	<b>Retenção do PIS/COFINS</b> -	<b>TOTAL TRIBUTAÇÃO FEDERAL</b> -

## VALOR TOTAL DA NFS-E

<b>Valor do Serviço</b> R\$ 27.500,00	<b>Desconto Condicionado</b> R\$	<b>Desconto Incondicionado</b> R\$	<b>ISSQN Retido</b> -
<b>IRRF, CP, CSLL - Retidos</b> R\$ 0,00	<b>PIS/COFINS Retidos</b> -		<b>Valor Líquido da NFS-e</b> R\$ 27.500,00

## TOTAIS APROXIMADOS DOS TRIBUTOS

Federais

Estaduais

Municipais

## INFORMAÇÕES COMPLEMENTARES

NBS: 125022000 | Cod Evt: Arraia da capital

**Classificação:** MTC-CONVENCIONAL BAIXA TENSÃO / BT  
**RESIDENCIAL/RESIDENCIAL**  
**TIPO DE PARÂMETRO:** MONOFASEO  
**TENSÃO NOMINAL EM VOLTS:** 220V  
**Lim. Min.:** 200V  
**Lim. Max.:** 230V  
**Consumidor:** KAROLINA GOMES REIS  
**Código do Cliente:** 8/9288259-6  
**Código da Instalação:** 02003296422  
**Endereço:** RUA 18 944 - ST UNIAO SUL, CEP 77200-000 - AQUARIATO / TO (40-59)  
**Roteiro:** 11-0059-050-8130

0000033

**REF. MÊS / ANO:** NOV/2025  
**VENCIMENTO:** 26/11/2025  
**TOTAL A PAGAR:** R\$ 298,41

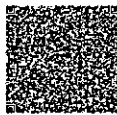

**NOTA FISCAL Nº 018478325 - Emissão:** 18/11/2025  
**DATA DE EMISSÃO/APRESENTAÇÃO:** 18/11/2025  
**Consulta pela Chave de Acesso em:**  
<https://portal.fisco.gov.br/consultas>  
**Chave de Acesso:**  
 1725 1125 0860 3400 0171 0600 1018 8705 6320 8221 8870  
**SISTEMAS DE CONTRIBUIÇÃO:**  
 Pendente de Autorização

Letra	Letra	Nº Dias	Previsão
Anterior	Atual		Letra
17/10/2025	18/11/2025	32	18/12/2025

Item	Unid.	Quant.	Preço Unit.	Valor Total	Por. Dif.	Valor Dif.	Alq. Dif.	Valor Dif.	Tot. Dif.
Consumo em kWh	kWh	100	1,36380	136,38	13,30	246,30	0,00	48,24	294,54
Adm. e Venda				11,80	6,68	11,80	35	2,64	
<b>LANÇAMENTOS E SERVIÇOS</b>									
Consumo em kWh				24,32	0,00	0,00	0	0,00	
Adm. e Venda				1,25	0,00	0,00	0	0,00	
Adm. e Venda				1,87	0,00	0,00	0	0,00	
Adm. e Venda				0,28	0,00	0,00	0	0,00	
Adm. e Venda				0,28	0,00	0,00	0	0,00	
<b>TOTAL:</b>				<b>286,41</b>		<b>18,08</b>		<b>50,84</b>	

Item	Unid.	Quant.	Preço Unit.	Valor Total	Por. Dif.	Valor Dif.	Alq. Dif.	Valor Dif.	Tot. Dif.
Consumo em kWh	kWh	100	1,36380	136,38	13,30	246,30	0,00	48,24	294,54
Adm. e Venda				11,80	6,68	11,80	35	2,64	
<b>LANÇAMENTOS E SERVIÇOS</b>									
Consumo em kWh				24,32	0,00	0,00	0	0,00	
Adm. e Venda				1,25	0,00	0,00	0	0,00	
Adm. e Venda				1,87	0,00	0,00	0	0,00	
Adm. e Venda				0,28	0,00	0,00	0	0,00	
Adm. e Venda				0,28	0,00	0,00	0	0,00	
<b>TOTAL:</b>				<b>286,41</b>		<b>18,08</b>		<b>50,84</b>	

Item	Unid.	Quant.	Preço Unit.	Valor Total	Por. Dif.	Valor Dif.	Alq. Dif.	Valor Dif.	Tot. Dif.
Consumo em kWh	kWh	100	1,36380	136,38	13,30	246,30	0,00	48,24	294,54
Adm. e Venda				11,80	6,68	11,80	35	2,64	
<b>LANÇAMENTOS E SERVIÇOS</b>									
Consumo em kWh				24,32	0,00	0,00	0	0,00	
Adm. e Venda				1,25	0,00	0,00	0	0,00	
Adm. e Venda				1,87	0,00	0,00	0	0,00	
Adm. e Venda				0,28	0,00	0,00	0	0,00	
Adm. e Venda				0,28	0,00	0,00	0	0,00	
<b>TOTAL:</b>				<b>286,41</b>		<b>18,08</b>		<b>50,84</b>	

Item	Unid.	Quant.	Preço Unit.	Valor Total	Por. Dif.	Valor Dif.	Alq. Dif.	Valor Dif.	Tot. Dif.
Consumo em kWh	kWh	100	1,36380	136,38	13,30	246,30	0,00	48,24	294,54
Adm. e Venda				11,80	6,68	11,80	35	2,64	
<b>LANÇAMENTOS E SERVIÇOS</b>									
Consumo em kWh				24,32	0,00	0,00	0	0,00	
Adm. e Venda				1,25	0,00	0,00	0	0,00	
Adm. e Venda				1,87	0,00	0,00	0	0,00	
Adm. e Venda				0,28	0,00	0,00	0	0,00	
Adm. e Venda				0,28	0,00	0,00	0	0,00	
<b>TOTAL:</b>				<b>286,41</b>		<b>18,08</b>		<b>50,84</b>	

Item	Unid.	Quant.	Preço Unit.	Valor Total	Por. Dif.	Valor Dif.	Alq. Dif.	Valor Dif.	Tot. Dif.
Consumo em kWh	kWh	100	1,36380	136,38	13,30	246,30	0,00	48,24	294,54
Adm. e Venda				11,80	6,68	11,80	35	2,64	
<b>LANÇAMENTOS E SERVIÇOS</b>									
Consumo em kWh				24,32	0,00	0,00	0	0,00	
Adm. e Venda				1,25	0,00	0,00	0	0,00	
Adm. e Venda				1,87	0,00	0,00	0	0,00	
Adm. e Venda				0,28	0,00	0,00	0	0,00	
Adm. e Venda				0,28	0,00	0,00	0	0,00	
<b>TOTAL:</b>				<b>286,41</b>		<b>18,08</b>		<b>50,84</b>	

Item	Unid.	Quant.	Preço Unit.	Valor Total	Por. Dif.	Valor Dif.	Alq. Dif.	Valor Dif.	Tot. Dif.
Consumo em kWh	kWh	100	1,36380	136,38	13,30	246,30	0,00	48,24	294,54
Adm. e Venda				11,80	6,68	11,80	35	2,64	
<b>LANÇAMENTOS E SERVIÇOS</b>									
Consumo em kWh				24,32	0,00	0,00	0	0,00	
Adm. e Venda				1,25	0,00	0,00	0	0,00	
Adm. e Venda				1,87	0,00	0,00	0	0,00	
Adm. e Venda				0,28	0,00	0,00	0	0,00	
Adm. e Venda				0,28	0,00	0,00	0	0,00	
<b>TOTAL:</b>				<b>286,41</b>		<b>18,08</b>		<b>50,84</b>	

Item	Unid.	Quant.	Preço Unit.	Valor Total	Por. Dif.	Valor Dif.	Alq. Dif.	Valor Dif.	Tot. Dif.
Consumo em kWh	kWh	100	1,36380	136,38	13,30	246,30	0,00	48,24	294,54
Adm. e Venda				11,80	6,68	11,80	35	2,64	
<b>LANÇAMENTOS E SERVIÇOS</b>									
Consumo em kWh				24,32	0,00	0,00	0	0,00	
Adm. e Venda				1,25	0,00	0,00	0	0,00	
Adm. e Venda				1,87	0,00	0,00	0	0,00	
Adm. e Venda				0,28	0,00	0,00	0	0,00	
Adm. e Venda				0,28	0,00	0,00	0	0,00	
<b>TOTAL:</b>				<b>286,41</b>		<b>18,08</b>		<b>50,84</b>	

Item	Unid.	Quant.	Preço Unit.	Valor Total	Por. Dif.	Valor Dif.	Alq. Dif.	Valor Dif.	Tot. Dif.
Consumo em kWh	kWh	100	1,36380	136,38	13,30	246,30	0,00	48,24	294,54
Adm. e Venda				11,80	6,68	11,80	35	2,64	
<b>LANÇAMENTOS E SERVIÇOS</b>									
Consumo em kWh				24,32	0,00	0,00	0	0,00	
Adm. e Venda				1,25	0,00	0,00	0	0,00	
Adm. e Venda				1,87	0,00	0,00	0	0,00	
Adm. e Venda				0,28	0,00	0,00	0	0,00	
Adm. e Venda				0,28	0,00	0,00	0	0,00	
<b>TOTAL:</b>				<b>286,41</b>		<b>18,08</b>		<b>50,84</b>	

Item	Unid.	Quant.	Preço Unit.	Valor Total	Por. Dif.	Valor Dif.	Alq. Dif.	Valor Dif.	Tot. Dif.
Consumo em kWh	kWh	100	1,36380	136,38	13,30	246,30	0,00	48,24	294,54
Adm. e Venda				11,80	6,68	11,80	35	2,64	
<b>LANÇAMENTOS E SERVIÇOS</b>									
Consumo em kWh				24,32	0,00	0,00	0	0,00	
Adm. e Venda				1,25	0,00	0,00	0	0,00	
Adm. e Venda				1,87	0,00	0,00	0	0,00	
Adm. e Venda				0,28	0,00	0,00	0	0,00	
Adm. e Venda				0,28	0,00	0,00	0	0,00	
<b>TOTAL:</b>				<b>286,41</b>		<b>18,08</b>		<b>50,84</b>	

Item	Unid.	Quant.	Preço Unit.	Valor Total	Por. Dif.	Valor Dif.	Alq. Dif.	Valor Dif.	Tot. Dif.
Consumo em kWh	kWh	100	1,36380	136,38	13,30	246,30	0,00	48,24	294,54
Adm. e Venda				11,80	6,68	11,80	35	2,64	
<b>LANÇAMENTOS E SERVIÇOS</b>									
Consumo em kWh				24,32	0,00	0,00	0	0,00	
Adm. e Venda				1,25	0,00	0,00	0	0,00	
Adm. e Venda				1,87	0,00	0,00	0	0,00	
Adm. e Venda				0,28	0,00	0,00	0	0,00	
Adm. e Venda				0,28	0,00	0,00	0	0,00	
<b>TOTAL:</b>				<b>286,41</b>		<b>18,08</b>		<b>50,84</b>	

Item	Unid.	Quant.	Preço Unit.	Valor Total	Por. Dif.	Valor Dif.	Alq. Dif.	Valor Dif.	Tot. Dif.
Consumo em kWh	kWh	100	1,36380	136,38	13,30	246,30	0,00	48,24	294,54
Adm. e Venda				11,80	6,68	11,80	35	2,64	
<b>LANÇAMENTOS E SERVIÇOS</b>									
Consumo em kWh				24,32	0,00	0,00	0	0,00	
Adm. e Venda				1,25	0,00	0,00	0	0,00	
Adm. e Venda				1,87	0,00	0,00	0	0,00	
Adm. e Venda				0,28	0,00	0,00	0	0,00	
Adm. e Venda				0,28	0,00	0,00	0	0,00	
<b>TOTAL:</b>				<b>286,41</b>		<b>18,08</b>		<b>50,84</b>	

Item	Unid.	Quant.	Preço Unit.	Valor Total	Por. Dif.	Valor Dif.	Alq. Dif.	Valor Dif.	Tot. Dif.
Consumo em kWh	kWh	100	1,36380	136,38	13,30	246,30	0,00	48,24	294,54
Adm. e Venda				11,80	6,68	11,80	35	2,64	
<b>LANÇAMENTOS E SERVIÇOS</b>									
Consumo em kWh				24,32	0,00	0,00	0	0,00	
Adm. e Venda				1,25	0,00	0,00	0	0,00	
Adm. e Venda				1,87	0,00	0,00	0	0,00	
Adm. e Venda				0,28	0,00	0,00	0	0,00	
Adm. e Venda				0,28	0,00	0,00	0	0,00	
<b>TOTAL:</b>				<b>286,41</b>		<b>18,08</b>		<b>50,84</b>	

**Dados bancários**

**Agência**

**0001**

**Conta**

**61522305-4**

**Banco**

**0260**

**Nu Pagamentos S.A. - Instituição de  
Pagamento**

000034



**MINISTÉRIO DA FAZENDA**  
**Secretaria da Receita Federal do Brasil**  
**Procuradoria-Geral da Fazenda Nacional**

**CERTIDÃO POSITIVA COM EFEITOS DE NEGATIVA DE DÉBITOS RELATIVOS AOS TRIBUTOS  
FEDERAIS E À DÍVIDA ATIVA DA UNIÃO**

**Nome: 24.766.175 MARIA KAROLINA GOMES SILVA**  
**CNPJ: 24.766.175/0001-72**

Ressalvado o direito de a Fazenda Nacional cobrar e inscrever quaisquer dívidas de responsabilidade do sujeito passivo acima identificado que vierem a ser apuradas, é certificado que:

1. constam débitos administrados pela Secretaria da Receita Federal do Brasil (RFB) com exigibilidade suspensa nos termos do art. 151 da Lei nº 5.172, de 25 de outubro de 1966 - Código Tributário Nacional (CTN), ou objeto de decisão judicial que determina sua desconsideração para fins de certificação da regularidade fiscal, ou ainda não vencidos; e
2. constam nos sistemas da Procuradoria-Geral da Fazenda Nacional (PGFN) débitos inscritos em Dívida Ativa da União (DAU) com exigibilidade suspensa nos termos do art. 151 do CTN, ou garantidos mediante bens ou direitos, ou com embargos da Fazenda Pública em processos de execução fiscal, ou objeto de decisão judicial que determina sua desconsideração para fins de certificação da regularidade fiscal.

Conforme disposto nos arts. 205 e 206 do CTN, este documento tem os mesmos efeitos da certidão negativa.

Esta certidão é válida para o estabelecimento matriz e suas filiais e, no caso de ente federativo, para todos os órgãos e fundos públicos da administração direta a ele vinculados. Refere-se à situação do sujeito passivo no âmbito da RFB e da PGFN e abrange inclusive as contribuições sociais previstas nas alíneas 'a' a 'd' do parágrafo único do art. 11 da Lei nº 8.212, de 24 de julho de 1991.

A aceitação desta certidão está condicionada à verificação de sua autenticidade na Internet, nos endereços <<http://rfb.gov.br>> ou <<http://www.pgfn.gov.br>>.

Certidão emitida gratuitamente com base na Portaria Conjunta RFB/PGFN nº 1.751, de 2/10/2014.  
Emitida às 10:07:48 do dia 13/12/2025 <hora e data de Brasília>.  
Válida até 11/06/2026.

Código de controle da certidão: **E83D.D3A0.85B8.9C54**  
Qualquer rasura ou emenda invalidará este documento.