

Características dos materiais
fck (kgf/cm²) 250
Ecs (kgf/cm²) 241500
Dimensão máxima do agregado = 19 mm

Características dos materiais
fck (kgf/cm²) 250
Ecs (kgf/cm²) 241500
Dimensão máxima do agregado = 19 mm

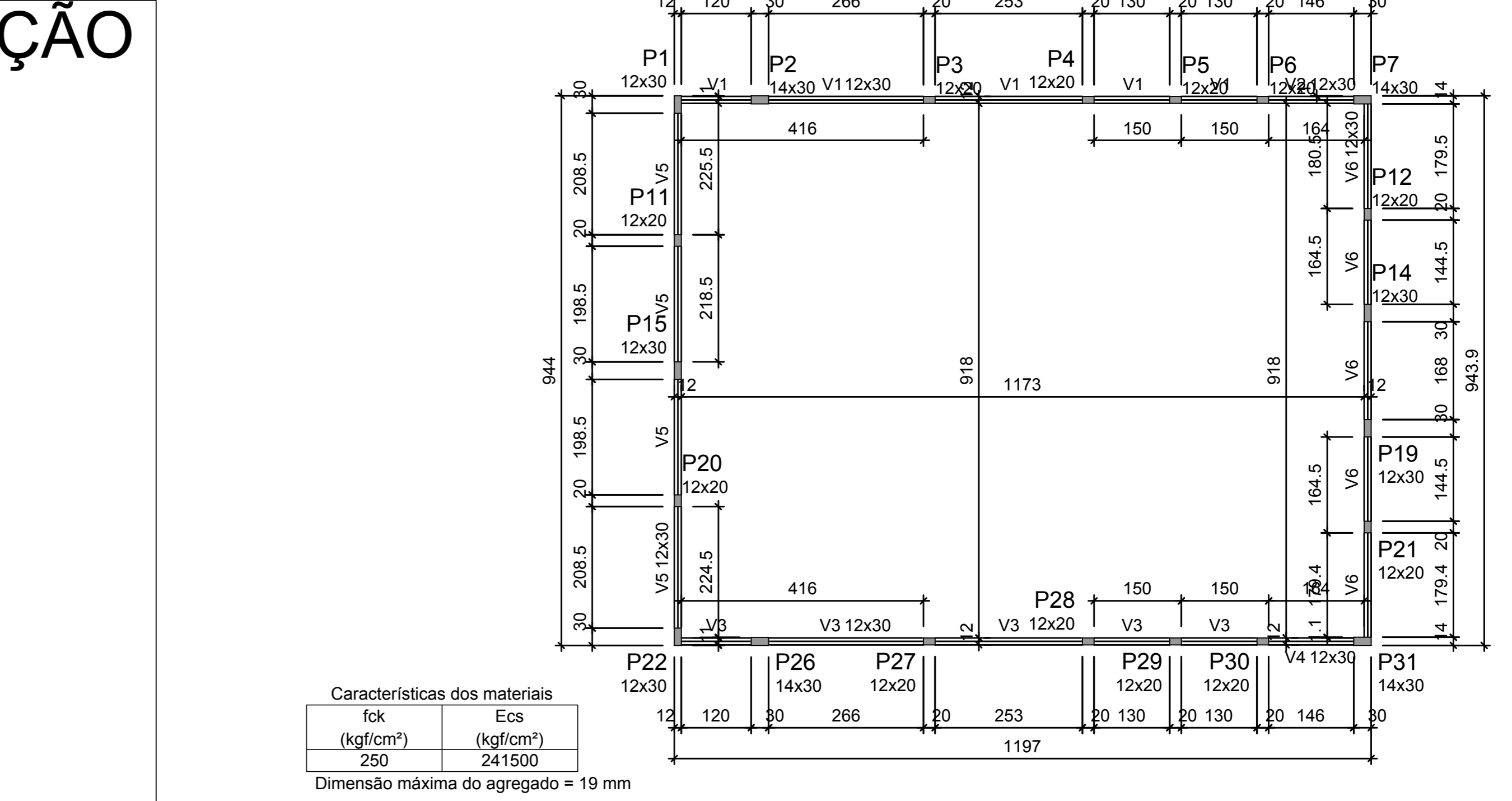
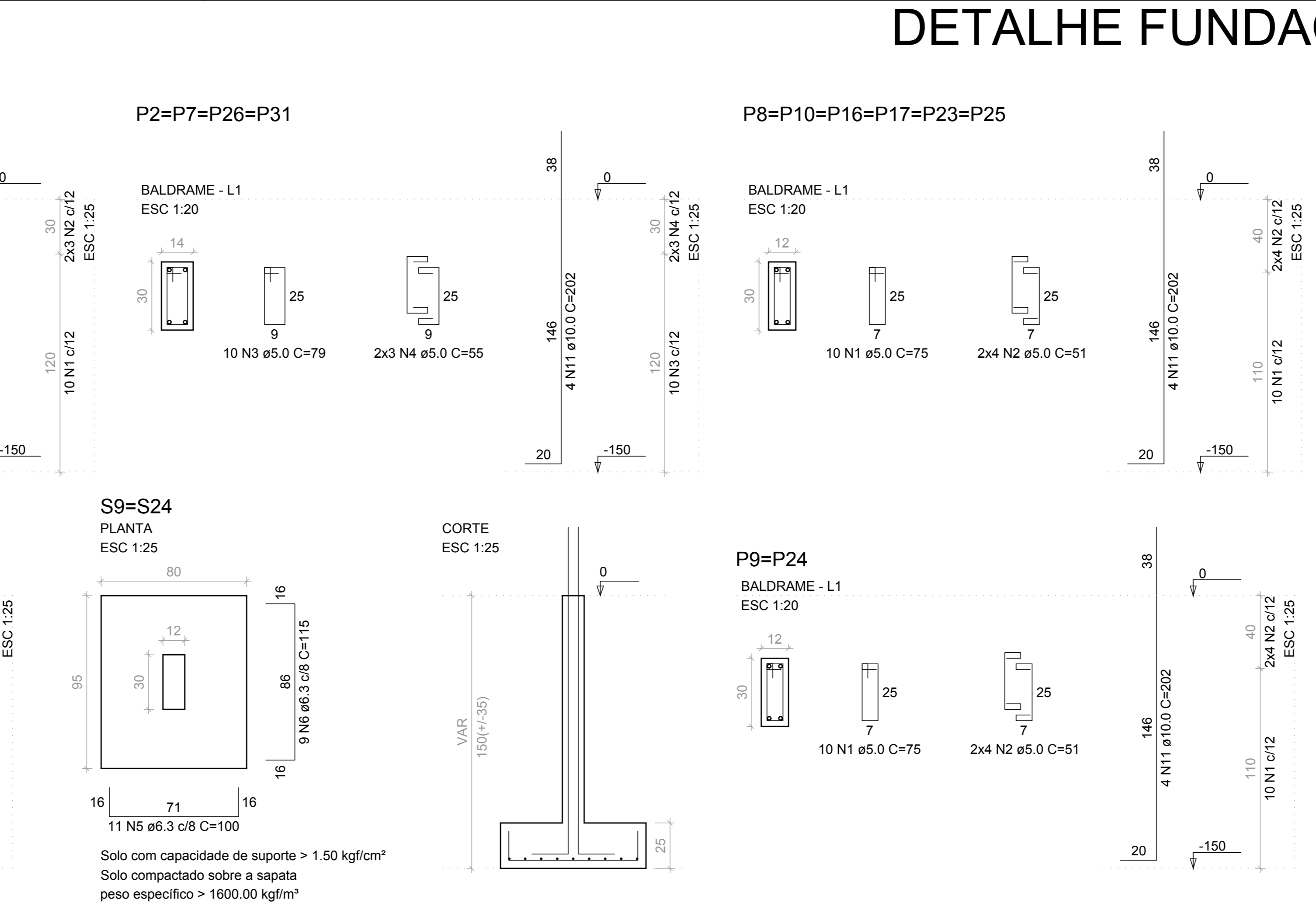
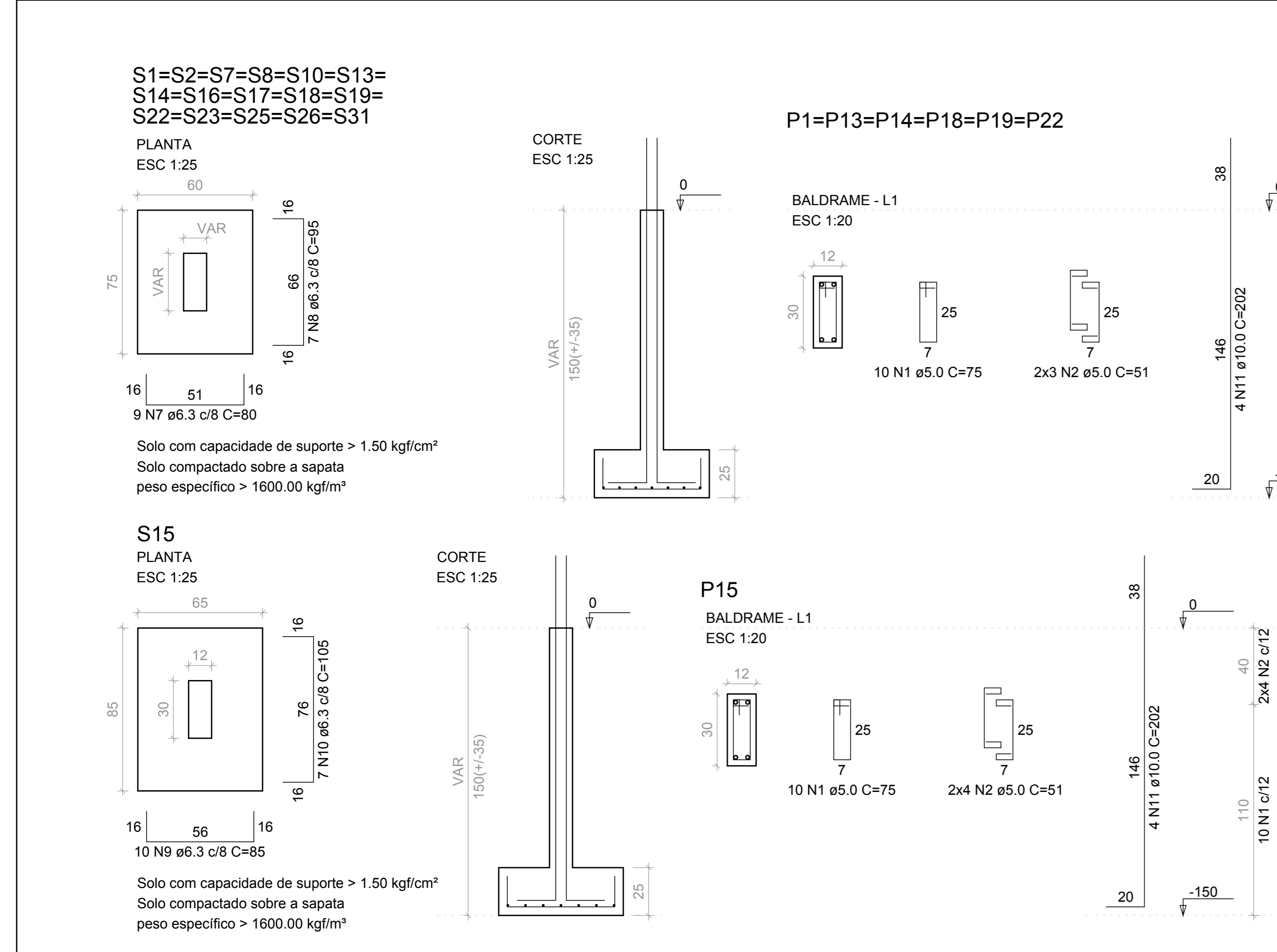

RESUMO DO AÇO

AÇO	DIAM (mm)	C.TOTAL (m)	PESO + 10% (kg)
CA50	6.3	280.2	75.4
CA50	10.0	153.5	104.1
CA60	5.0	212.4	36

PESO TOTAL (kg)
CA50 179.5
CA60 36

Volume de concreto (C-25) = 3.38 m³
Área de forma = 37.48 m²

PROJETO ESTRUTURAL		PRANCHA: 1/4
PROJETO INSTITUCIONAL		FOLHA: A1
OBRA: VESTIÁRIO A CONSTRUIR		CIDADE: Plum - TO
PROPRIETÁRIO: Prefeitura Municipal de Plum		DATA: 23/04/2024
ENDEREÇO: Rua Dona Ferreira de Carvalho, Estádio Carochão, Plum-TO		
QUADRO DE ÁREAS	PROPRIETÁRIO	Prefeitura Municipal de Plum
	AUTOR DO PROJETO	
CONFORME PROJETO ARQUITETÔNICO	ART:	PEDRO HENRIQUE M. DELGADO Engenheiro Civil CREATO: 327997/D
	Revisão	Descrição Revisão Aprovado
ESCALA INDICADA		
CONTEÚDO:	- LOCAÇÃO - PLANTAS DE FORMA - DETALHES DE FUNDAÇÃO	